Novembre/décembre 2022

La Porte

N°203

Diocèse de Nice

Paroisse Saint-Vincent de Lérins

Joyeux Noël

MÉDITATION PROPOSÉE POUR LE 2ème DIMANCHE DE L'AVENT PAR PHILIPPE PANARELLO, DIACRE

Nous sommes invités, particulièrement en ce temps de l'Avent, à nous tourner vers l'Espérance qui nous est donnée, la résurrection du Christ, notre résurrection, la vie éternelle, le royaume de Dieu, Jésus nous l'a promis et nous l'a donné. Les lectures liturgiques de ce temps nous projettent vers la fin des temps et, à partir de là, nous regardons notre présent et apprenons à espérer. Il faut différencier le terme « espoir » (ce que nous bâtissons à partir du présent) de celui « espérance » (ce que nous bâtissons à partir de la fin pour nous accorder à la fin). Donner de l'Espérance, c'est donner une assurance qu'un jour viendra où tout sera réalisé et en déduire ce que nous devons faire aujourd'hui.

Nous sommes portés à espérer « Le prince de la paix, ce rameau de justice » dont parle le prophète Isaïe, ce messie qui apportera enfin la paix et le bonheur à tous les Hommes.

Le temps de l'Avent, c'est se souvenir que le Royaume de Dieu est déjà là, qu'il a besoin de nous pour grandir avant d'y entrer pleinement. Il faut préparer le chemin du Seigneur, aplanir sa route, mais aussi produire du fruit et du bon grain.

« Préparez le chemin du Seigneur, rendez droits ses sentiers » Marc 1,3

C'est à partir de chacun de nous que commence le monde nouveau.

Couronne réalisée par un enfant du catéchisme lors de la récollection de Pégomas

LA PORTE
Publication de la
Paroisse St Vincent de Lérins
Directeur de la publication
P. Nikodem Boldys, curé

RH

Méditation	Page 2
Pèlerinage	Pages 3/4/5
Ciné-spiritualité	Page 6
Repas Amicale Chrétienne	Pages7
Vitraux église Saint Pierre	Pages 8/9
Marché de Noël de l'ouvroir	Page 10
Échos des communautés	Page 11
Aumônerie collégiens/lycéens	Pages 12/13
Récollection catéchisme	Pages 14/15/16
Éveil à la foi	Page 17
Soirée louanges	Pages 18/19
Exposition Christoff Baron NDL	Page 20
Informations	Page 21
Exposition-inauguration crèches	Pages 22/23

Pèlerinage à Notre Dame de Lorette en Italie en passant par Padoue, Pomposa et Ravenne à l'aller, par Bologne et Pavie au retour. Organisé par Louis et Monique VENTRIN pour l'Amicale Chrétienne. Nous n'en gardons que de bons souvenirs, inoubliables, des belles rencontres amicales et fraternelles entre les pèlerins. Nous avons vécu de belles messes avec le Père Nikodem et nos animatrices Marie -Monique, Claude et Michèle. Les soirées furent joyeuses autour de bonnes tables très copieuses. Nous avons fêté un anniversaire mémorable à notre amie « Bobo ».

Les guides nous ont fait découvrir de belles choses. Nous rentrions le soir fourbus par de longues marches dans toutes ces villes.

Il nous a quand même manqué un peu plus de temps de recueillement, de prières communes, notamment à Lorette dans la Maison de Marie, ou auprès des tombeaux de nos Saints, Antoine, Dominique et Augustin. Des témoignages bouleversants nous ont prouvé qu'il fallait beaucoup prier nos Saints, en particulier Saint Antoine de Padoue. Ne les oublions pas.

Un grand merci à Monique et Louis Ventrin pour leur dévouement malgré la fatigue et toujours avec le sourire.

Gaby Gineste
Marie-France Delaitre

***Padoue** : Basilique construite pour accueillir les reliques de Saint Antoine avec 7 coupoles Byzantines, la façade de type roman et des clochers gothiques*

Pavie, le tombeau de Saint Augustin

PÈLER

Padoue, fresques de Giotto, chapelle des Scrovegni

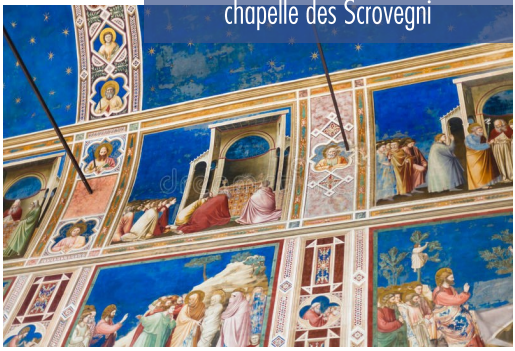

Lorette, sarcophage de la maison de la Vierge

Bologne, basilique Saint Dominique

Bologne, basilique duomo san Petronio

Padoue, basilique Saint Antoine

Un pèlerinage c'est une rencontre avec des lieux très forts destinés à nous aider à nous rapprocher du Seigneur, à nous aider dans nos prières personnelles mais aussi collectives, à nous fortifier dans notre Foi ! C'est aussi une rencontre entre des femmes et des hommes pour apprendre à nous découvrir, à nous connaître davantage, à faire Église autour de notre Curé. C'est une vie de famille avec ses joies, ses peines et comme le Seigneur nous l'a appris n'est-ce pas autour d'une table que l'on partage plus facilement, que l'on se confie ? *Louis Ventrin*

Les « écharpes bleues » - basilique Saint Antoine (1), Messe à Lorette (2), cloître de la basilique Saint Antoine (3)

LA SPIRITUALITÉ ET...

CINÉ SPIRITUALITÉ

ENTRE CIEL ET TERRE

Film réalisé par
Michal Kondrat

Le lundi 7 novembre, nous étions 140 spectateurs, paroissiens et amis, pour assister à la projection du film " Entre ciel et terre " dans le cadre de ciné-spiritualité. Ce docu-fiction, alternant des témoignages de différents mystiques avec des analyses de théologiens et scientifiques, abordait l'épineux sujet de la vie après la mort. La question du purgatoire et du salut des âmes en constituait le principal pilier.

Le débat qui suivit, animé par François Besset, fit émerger de nombreuses interrogations et prouva que le thème traité méritait un approfondissement réfléchi. C'est pourquoi notre curé, le père Nikodem Boldys, se propose d'organiser prochainement une soirée afin de répondre aux questions demeurées en suspens.

J.M. Senet

...LA FÊTE !

DÉJEUNER ORGANISÉ PAR L'AMICALE CHRÉTIENNE

Une belle journée a réuni de nombreux paroissiens et les prêtres heureux de se retrouver autour des tables magnifiquement décorées et d'un repas « choucroute » délicieux ! L'animation musicale a mené ensuite les convives jusqu'à un espace réservé à la danse. Un bonheur de réunir des communautés qui n'ont pas toujours la possibilité de se rencontrer, chacun ayant de nombreuses tâches à assumer au sein de l'église de sa commune. Merci à l'Amicale Chrétienne pour une organisation parfaite et pour la contribution à un moment de joie partagée.

Claude François, notre économe, et Christiane, notre restauratrice, ont accompli un important travail de recherche d'informations concernant les vitraux de l'église Saint Pierre à Pégomas pour la réalisation et la pose d'un panneau par la commune. Mme Simon, maire, les a invités à une cérémonie patriotique pour les remercier de leur précieuse collaboration. On apprend ainsi leurs sources d'inspiration et leur histoire.

L'Archange Saint Michel

L'Archange Saint Michel terrassant le démon
La peinture originale de Raphaël a été commandée en 1518 par le pape Léon X pour être offerte à François 1er , roi de France. Elle est conservée au Musée du Louvre à Paris.

L'Immaculée Conception

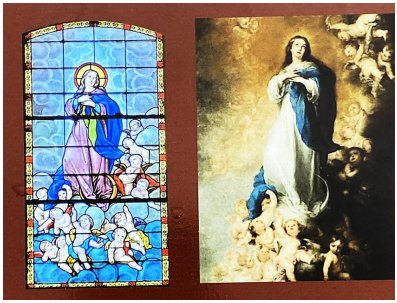

Ce vitrail représentant Marie en majesté dans le ciel avec des angelots est inspiré de l'œuvre du peintre espagnol Murillo, l'une des plus copiées au monde. Le tableau (1678) est exposé au musée du Prado à Madrid.

La Sainte-Famille

Visible uniquement depuis l'intérieur, ce vitrail rond a été offert par l'abbé Espert qui souhaitait faire oublier sa piètre notoriété dans l'affaire des « Bandits de Pégomas » qui marqua l'histoire du village et terrorisa des habitants au début du XX^{è} siècle .

Jésus marchant sur les eaux

Jésus marche sur l'eau, Pierre tente de la rejoindre mais il s'enfonce. Jésus le secourt et l'interpelle : « Homme de peu de foi, pourquoi as-tu douté ? » Cette scène figure dans de nombreux tableaux (François Boucher, Jean-Baptiste Carbillet).

L'Ascension du Christ

De l'autre côté, ce vitrail situé au-dessus de la sacristie représente l'Ascension de Jésus avec les Apôtres et pourrait être inspiré du tableau du XVII^{è} siècle peint par l'Espagnol Francisco Camilo.

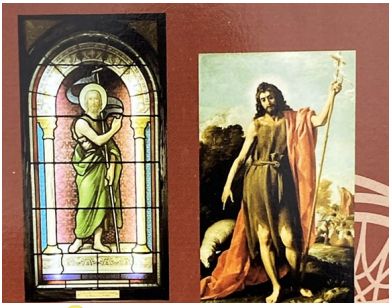

Saint Jean-Baptiste

À l'intérieur, un sixième vitrail est exposé au mur et représente le prédicateur qui a annoncé la venue du Christ : Saint Jean-Baptiste. Ce vitrail créé par l'atelier Lavergne (élève d'Ingres) à Paris, a été offert par Mlle S. Pflieger à la paroisse.

SAINTE MARGUERITE, MARCHÉ DE NOËL DE L'OUVROIR...

ÉCHOS DE NOS COMMUNAUTÉS

L'ouvroir de la paroisse a réalisé des petits chefs-d'œuvre, layette, chaussons, coussins, vêtements de poupées, sacs, décors de Noël et bien d'autres objets en feutrine, tricot et crochet qui ont été mis en vente lors de deux marchés de Noël sur les parvis de Sainte Marguerite et de St Jean Bosco. Les profits de cette vente sont destinés aux aides apportées par la Conférence St Vincent de Paul aux plus démunis. L'occasion aussi de vivre le premier dimanche de la nouvelle année liturgique, année A, Évangile de Matthieu, et le premier dimanche de l'Avent.

« Chaque fois que vous l'avez fait à l'un de ces plus petits qui sont mes frères, c'est à moi que vous l'avez fait. » Mt 25,40

...LA JEUNE ET BELLE CHORALE

CONSEIL D'ADMINISTRATION DES AMIS DE L'ÉGLISE DE THÉOULE

La communauté de l'église Sainte Germaine de Pibrac et son association **Les Amis de l'église de Théoule** a réuni son conseil d'administration. Bilans, projets divers. Le vide-greniers a été un franc succès sous un soleil généreux, la future TOP (Table Ouverte Paroissiale) accueillera une quarantaine de personnes isolées ou en précarité pour une journée festive à l'approche de la célébration de la Nativité. Une réflexion est ouverte et une réunion prévue avec les accueillants des pèlerins de Compostelle pour bien définir le rôle de chacun, la salle paroissiale étant une étape officielle sur le chemin. L'association participera avec un stand au marché de Noël organisé par la commune de Théoule. Les dates des prochains évènements sont étudiées, tel qu'un vide-greniers le 19 mars ou le 23 avril. **Rappel des horaires de messes : dimanche 9h30, vendredi 9h**

MAISON D'ÉVANGILE, HEUREUX, BIENHEUREUX...

Six paroissiens concentrés et studieux pour la première rencontre de la maison d'Évangile de l'église Sainte Germaine à Théoule. Soumis à notre réflexion, l'Évangile de Matthieu 5-7 en cette nouvelle année liturgique. Moments d'échanges et de prières pour toutes les communautés qui se réunissent en petits groupes autour des thèmes définis par la formation permanente du diocèse de Nice.

Prochaine rencontre le mardi 24 janvier à 18h pour le groupe de Théoule.

AUMÔNERIE LES COLLÉGIENS L'ART ET LA FOI

Le samedi 26 novembre, 14 collégiens préparant baptême ou première communion ont découvert les tableaux du Message biblique au **Musée Chagall**. Subjugués par la beauté des toiles et la richesse de leur composition, ils ont ainsi approfondi leur approche des passages de l'Ancien Testament découverts précédemment lors des rencontres de l'aumônerie.

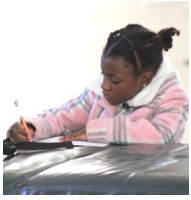

Dans un second temps, la cathédrale Ste Réparate leur a révélé, au travers de son éblouissement baroque, quelques notions sur l'architecture religieuse, la liturgie, la place de l'évêque...

COUVENT PASS-PREST

AUMÔNERIE RETRAITE DES LYCÉENS

En ce premier week-end de décembre, 14 jeunes lycéens de notre doyenné ont participé à une retraite en vue de leurs prochains sacrements, dans la maison d'accueil des sœurs Dominicaines de la Sainte Famille, à Saint Paul de Vence. Après une introduction aux offices et à l'adoration, un temps de Lectio Divina sur l'évangile du Dimanche 4 Décembre (Mt 3, 1-12), a été vécu au couvent « Pass-Prest », samedi après-midi, avant les Vêpres et Adoration. La journée s'est achevée par un sympathique « Time 's Up » sur le thème de la Prière, après un repas très apprécié.

Dimanche matin, à l'issue de la messe, les quatre sœurs du couvent dispensaient un témoignage fort et poignant, sur le thème de la vocation. Dans l'après-midi, un jeu sur les personnages bibliques venait clôturer un week-end très sympathique, où chacun a pu se recueillir et se ressourcer dans une ambiance conviviale, voire idéale.

Frank Bruni

PÉGOMAS, 103 ENFANTS ET 15 CATÉCHISTES POUR LA RÉCOLLECTION DE L'AVENT AU RELAIS ST VINCENT…

Frère Aloïs et Sœur Zita, de la Famille missionnaire de Notre-Dame à Cannes, les ont accueillis à l'église. La douce voix de Frère Aloïs, accompagné de sa guitare, a conduit les enfants de la nuit (la sacristie était plongée dans le noir, éclairée par quelques bougies) à la lumière, à cette joie de Noël qu'ils sont chargés de transmettre autour d'eux. Sous forme de conte chanté, il leur a parlé de l'Annonciation et du chemin de Marie et Joseph vers Bethléem, en les invitant à demander au Seigneur la grâce de Noël : fidélité à Dieu, à Jésus. Avec Sœur Zita et Diana, les enfants ont prié et adoré devant la crèche.

À la Maison Paroissiale un moment de chants et gestuation, une vraie chorégraphie, avec Bérengère. Ensuite, le temps du bricolage : une couronne de l'Avent à orner et décorer avec tous les matériaux mis à leur disposition : branches de sapin, pommes de pin, houx rouge et doré, étoiles, cœurs, sujets en bois : sapins, cloches, cerfs, etc…

Après le goûter, les parents venus chercher leurs enfants ont reçu un petit sachet de blé, 200 petits sachets de blé confectionnés par Myriam Chalandon à semer à la maison et des friandises.

Un grand merci à toutes celles et ceux qui se sont donnés à fond pour que cette journée soit réussie : Myriam Amy, notre coordinatrice catéchèse, Patrice son mari, Patrick et José qui ont largement contribué à la préparation matérielle des couronnes.

Frère Aloïs et Sœur Zita qui ont permis aux enfants d'approfondir et prier tous les événements qui ont conduit à la Nativité.

Les catéchistes, Myriam, Héléna, Claudine, Muriel, Sophie, Béatrice, Dominique, Claude, Mireille, Monique, Marie-Paule, Christiane, Nicole et notre jeune Gaïa, qui ont encadré les enfants dans les activités.

Le Père Daslin, aumônier des catéchistes, qui a trouvé un moment dans son emploi du temps chargé, pour venir encourager chacune et chacun.

...ET À L'ÉGLISE SAINT PIERRE DEVANT LA CRÈCHE

Florence Simon, maire de Pégomas, qui a tenu à venir montrer son soutien pour cette belle initiative. Les parents qui ont confié leurs enfants sont repartis le cœur plein de joie.

ALLELUIA ! Que le Seigneur vienne dans chacun de nos cœurs et que nous sachions accueillir et transmettre la JOIE DE NOEL

Hélène Volan

TRANSMETTRE

PÉGOMAS, 103 ENFANTS ET 15 CATÉCHISTES POUR LA RÉCOLLECTION DE L'AVENT

BÉRENGÈRE

FLORENCE SIMON, MYRIAM AMY, JOSIANE MEY

SŒUR ZITA

LA FOI

ÉVEIL À LA FOI À SAINT JEAN BOSCO

Très émouvante messe avec les enfants du catéchisme de Saint Jean Bosco. Ils ont créé des enveloppes **« maisons de prières »** dans lesquelles chacun mettra ses prières au pieds de l'Autel.

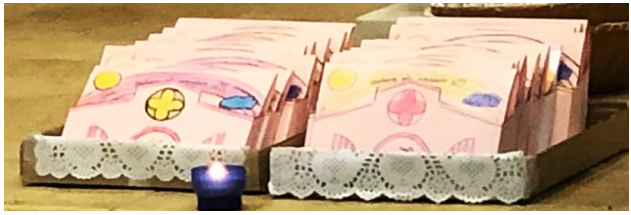

LOUANGES,

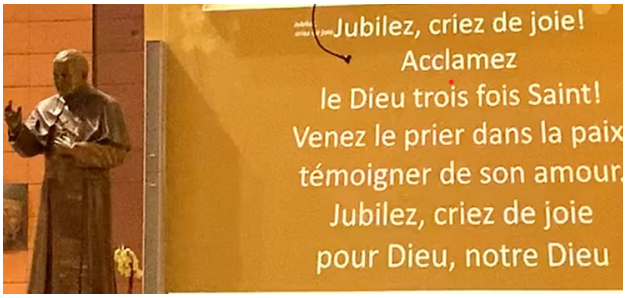

Une belle, douce, joyeuse et musicale soirée de Louanges à ND du Liban pour préparer le chemin du Seigneur. Le diacre Philippe Panarello a assuré la prédication remplaçant l'invité, P. Baudoin Ardillier, souffrant du Covid. Des moments forts de chants, de prières, de partage, d'Adoration du Saint Sacrement, de confessions, de prières des frères après la messe anticipée de 18h, 2ème dimanche de l'Avent.

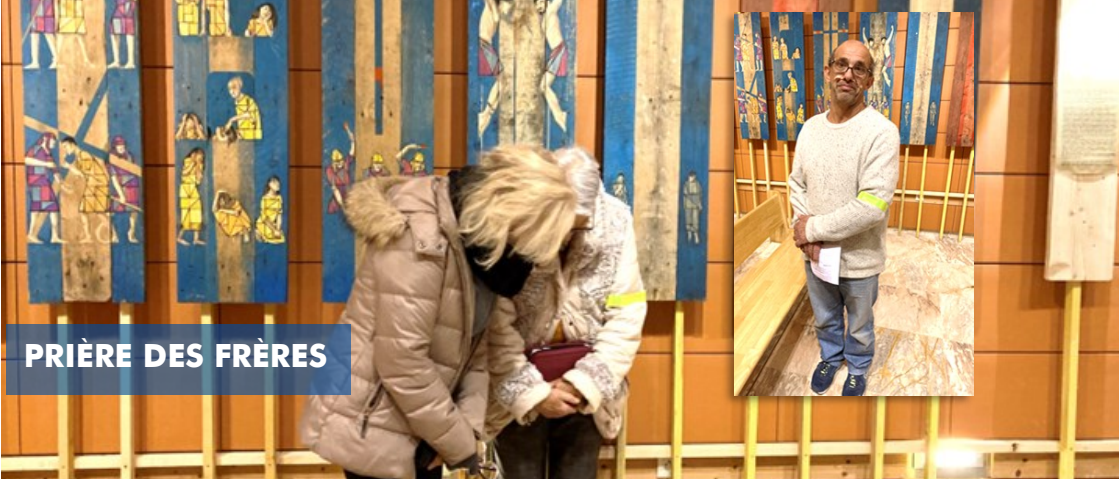

PRIÈRE DES FRÈRES

Le diacre Philippe Panarello nous a guidé ainsi :

« Que veux-tu que je fasse pour toi ? » Se laisser interpeler comme Bartimée qui retrouve la vue, comme la foule qui finit par voir, comme nous tous rassemblés dans la prière et les chants de louange pour marcher le cœur joyeux à la suite de Jésus le miséricordieux. « Va, ta foi t'a sauvé ».

Les prêtres, P. Patrick, P. Daslin, P. François de Paule, étaient présents pour accorder le sacrement de réconciliation. Les frères aussi étaient présents reconnaissables avec un brassard vert. Ils jouaient le rôle de disciples, de brancardiers, plus humblement, pour aider les frères qui ne supportent plus le poids de leur charge. Ils agissaient sur le modèle d'Aaron et Hour soutenant les mains, devenues pesantes, de Moïse, élevées afin que Josué vainque Amalek (Exode 17).

Au centre : Le partage du pain

1. Le fils d'Abraham et de David
2. Les marchands du temple
3. Rendez à César
4. L'entrée dans Jérusalem
5. Les boucs et les brebis
6. Le baptême
7. Le sermon sur la barque
8. Le sermon sur la montagne
9. Le Christ lié
10. La tentation du désert
11. Zachée
12. Le Christ aux écritures

EXPOSITION J/MANDELIEU

CHRISTOFF BARON

Mandelieu / Théoule
ND du Liban, tous les samedis de 17h30 à 18h

Cannes-la-Bocca
Ste Marguerite, tous les samedis de 10h30 à 12h
St Jean Bosco, mercredi 21 décembre de 9h30 à 10h30

Vallée de la Siagne
Auribeau, samedi 17 décembre à 16h30
Pégomas, mardi 20 décembre de 17h à 18h

Veillées et messes de la nuit

Samedi 24 décembre 2022

Mandelieu
19h église ND du Liban

Auribeau-sur-Siagne
19h église St Antoine

La Roquette-sur-Siagne
19h église St Georges

Cannes-la-Bocca
19h église St Jean Bosco

Minuit église Ste Marguerite

Messes du jour de Noël

Dimanche 25 décembre 2022

Théoule-sur-Mer
9h30 église Ste Germaine

Mandelieu
11h église ND du Liban
18h église St Pons

Pégomas
11h église St Pierre

Cannes-la-Bocca
9h30 église St Jean Bosco
11h église Ste Marguerite

INAUGURATION

EXPOSITION DE CRÉCHES À ND DE L'ASSOMPTION

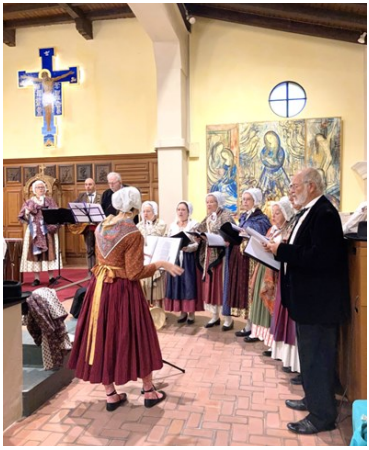

L'inauguration de l'exposition de crèches organisée et montée par l'Amicale Chrétienne a eu lieu à ND de l'Assomption à La Napoule, dont la rénovation vient de s'achever. Le Père Nikodem Boldys a béni les crèches en présence de nombreux visiteurs et de Claudie Caron, adjointe aux associations. Certaine crèches ont été créées à Madagascar, au Kenya et au Burkina Fasso. L'Académie provençale de Mandelieu a chanté des chants de Noël, puis un goûter a été servi sans qu'une goutte de pluie ne vienne gâcher la fête.

Paroisse
Saint-Vincent
de Lérins

AC

Exposition de Crèches

à Notre Dame de l'Assomption

Du 03 décembre 2022 au 29 janvier 2023

Le week-end après-midi en période scolaire.
Tous les après-midi pendant les vacances de Noël
de 14h à 17h.

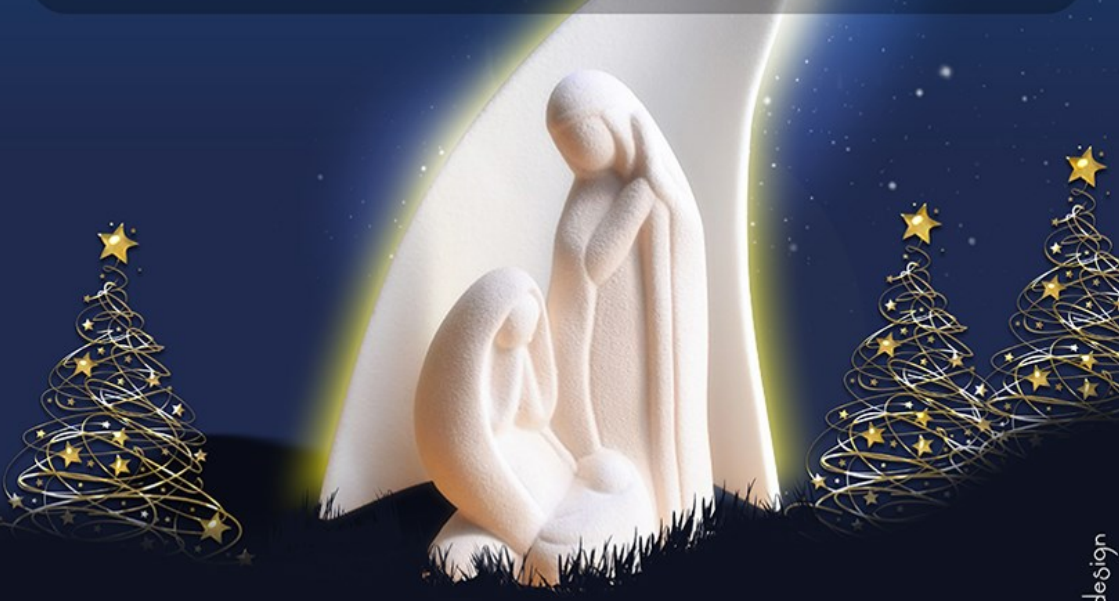

Rue de la plage
06210 Mandelieu la Napoule

Création : lbp design

LES ÉGLISES et CHAPELLES

CANNES LA BOCCA
Chapelle Saint Cassien

AURIBEAU-SUR-SIAGNE
Saint Antoine

MANDELIEU-LA NAPOULE
ND de l'Assomption

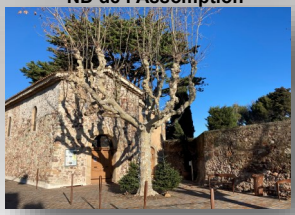

MANDELIEU
ND du Liban

CANNES-LA-BOCCA
St Jean Bosco

LA ROQUETTE-SUR-SIAGNE
Chapelle St Jean Baptiste

MANDELIEU-LA-NAPOULE
ND des Mimosas

MANDELIEU-CAPITOU
Saint Pons

LA ROQUETTE-SUR-SIAGNE
Saint Georges

PÉGOMAS
Saint Pierre

CANNES-LA-BOCCA
Sainte Marguerite

THÉOULE-SUR-MER
Sainte Germaine

La paroisse Saint Vincent de Lérins à votre service

Secrétariat : 04 92 19 60 30—Rédaction de La Porte : bulletinlaporte06@gmail.com

Mail : paroissesvl@gmail.com—Site internet : http://www.saintvincentdelerins.org